

US-9. Phantom para Biopsia de Seno guiada por Ultrasonido



Phantom para la práctica de biopsia de mama guiada por Ultrasonido. La combinación de dos tipos de phantom de mama proveen un desarrollo paso a paso de las habilidades para realizar una biopsia de mama.

Características:

- La biopsia de aspiración por aguja fina, la Biopsia de Núcleo estándar y la Biopsia de Mamotomía.
- El tejido del phantom de mama.

Contenido:

- Estuche de transporte.
- 1 Phantom Multiusos.

Especificaciones:

- Material: Acrílico, nylon, Uretano elastómero.
- Velocidad del sonido: 1440 m/s a 25 grados Celsius.
- Tasa de atenuación: 0.57 dB/cm MHz a 25 grados centígrados.
- Impedancia acústica: 1.38 Rayl (1 DINA7cm²) a 25 grados Celsius.

Las especificaciones se encuentran sujetas a cambios.

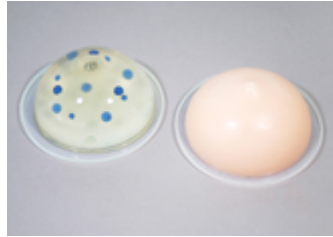

Garantía: **1 año**

Marca: Kyoto Kagaku **Modelo:** US2 N-060
(del fabricante) **(del fabricante)**

Procedencia del bien: Japón